



**DESERT SHINE**  
CONTRACTING COMPANY



# PRE-QUALIFICATION



# CONTENT

Who WE Are .....	3
Vision & Mission .....	4
GM Message .....	5
Organization Chart .....	6
Services .....	7
Our Clients & Partners .....	18
Our Projects .....	21
Legal Documents .....	40



# WHO WE ARE ?

Desert Shine has a wide experience and reputation from being a company that can complete Construction projects of a medium size nature ,including Electrical and Mechanical works.

Desert Shine was Established in 2011, based on a strong experience and creative intellectual human energies.

Through the past 3 years we work to have a strong partnerships with professional and well known names suppliers / manufacturers and solution providers.



# OUR VISION

To invest our experience and values of growth at all levels in order to become pioneers in the global market and provide engineering excellence to costumers and achieve the highest level value.

# OUR MISSION

In order to achieve a comprehensive quality and excellence clamor desert Shine Co. will continue to brief, train and motivate their workforce in the belief that they are forces working capital of the company.

Measuring quality in workmanship and assets discussed in an open and transparent with all stakeholders is the cornerstone of continuity and achieve profitable growth and a viable means to meet the client's expectations and to achieve and requirements.



As a valuable partner for our clients, DESERT SHINE contracting company ,Offers value-added construction services to customers within Saudi Arabia Kingdom, by crafting a mutually rewarding relationship that endows the highest level of quality in construction services at fair and market competitive rates. For every project, we ensure there are construction project managers / engineers with proficient consulting services as well as innovative project intelligence approaches to outperform. As a result we achieve repetitive and referral business opportunities through integrated customer relationship management.

Built on a foundation of experience and expertise in construction management, DESERT SHINE contracting company is dedicated to well-exploit all its know-how, skills and wide range of technical tools to support projects to blossom, while meeting budget constraint. Projects undertaken are free of high and costly delays, risks and conflicts. We exhibit a high degree of timeliness, attention to detail and service-minded attitudes to maintain the highest levels of professionalism, integrity, honesty and fairness with our suppliers, subcontractors, professional associates and customers.

Finally, our long-standing experience, openness to future developments and dedication to infrastructure planning as well as micro / macro development, we intend to hold more diversity to embrace repairing and restoring residential and commercial buildings. In all we do, we will, as a team, always be dedicated to providing exceptional and professional approach to constructing exceptional quality projects which meet budget and schedule goals.

**ENG. ZIYAD AL SHEHRI**  
**GENERAL MANAGER**

# ORGANIZATIONAL CHART

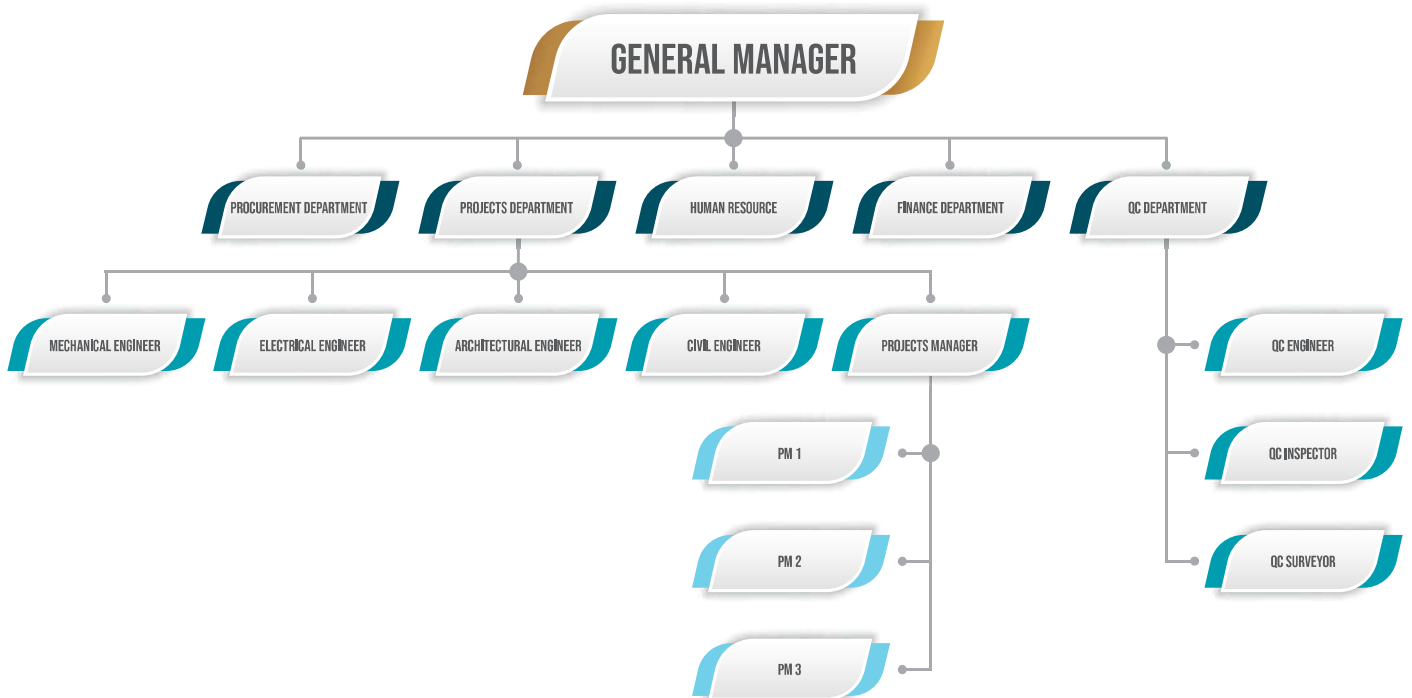



# OUR SERVICES

We enjoy the extensive experience we have gained through the execution of many projects in area of

# CONCRETE SKELTON WORKS

A concrete frame is a common form of structure, comprising a network of columns and connecting beams that forms the structural 'skeleton' of a building. This grid of beams and columns is typically constructed on a concrete foundation and is used to support the building's floors, roof, walls, cladding and so on.





# DEMOLITION WORKS

Demolition is the dismantling, razing, destroying or wrecking of any building or structure or any part thereof. Demolition work involves many of the hazards associated with construction. However, demolition involves additional hazards due to unknown factors which makes demolition work particularly dangerous.



# RENOVATION WORKS

Building renovation is defined as the structural and technical restoration, or modernisation of one or several floors or even an entire existing structure. On the one hand, it can focus on maintenance, but also on resolving flaws (partial renovation).



# STEEL STRUCTURE WORKS

During structural steelwork, several pieces of steel are combined together to form various shapes and sizes to be used in creating buildings, pieces of industrial equipment, tools, among other products



# MOBILIZATION WORKS

Mobilization. Mobilization refers to the initial stage of a construction project where preparations occur onsite prior to the commencement of any work. At this point in a project, the contractor has been selected and building plans have typically been approved by the governing municipality.



# FINISHING WORKS

Building finishes comprise of plastering, pointing, painting, varnishing, white and colour washing or distemping. ... These finishes protect the building from adverse weather conditions and also add beauty to the building.



# BANNER ADVERTISING WORKS

Banner advertising refers to the use of a rectangular graphic display that stretches across the top, bottom, or sides of a website or online media property.

Banner ads are image-based rather than text-based and are a popular form of online advertising.



# LANDSCAPE & HARDSCAPE

The addition of plants, changes to the existing terrain and the construction of structures are all part of landscaping. Today landscaping refers to the planning, laying out and construction of gardens that enhance the appearance and create useable space for outdoor activities around a home.



# WATERPROOFING

Waterproofing work is one of the most important in modern construction. Only high-quality waterproofing will protect the building from water intrusion, which damages building elements. Safe waterproofing is an obvious necessity for any premise with water supply situated over other floors.





# ASPHALT WORKS

Asphalt is a mixture of asphalt cement and aggregates, hot-mixed in an asphalt plant and then laid hot to form the surface course of a flexible pavement



# MEP WORKS

**HVAC systems installation:** This involves setting up heating, ventilation, and air conditioning systems to regulate temperature and air quality in buildings.

**Electrical works:** This includes installing power distribution systems, wiring, lighting fixtures, and security systems.

**Plumbing works:** This involves installing water supply and drainage systems, as well as sanitary fixtures and plumbing fixtures.





# **OUR CLIENTS AND PARTNERS**



د. سليمان الحبيب  
DR SULIMAN AL HABIB



رؤيا | ROYA  
العقارية | Real Estate





The background features a dark teal color with large, overlapping, curved shapes in a metallic gold or bronze hue. The shapes create a sense of depth and movement, with some appearing to be layered on top of others.

# OUR PROJECTS

# WADI STREET SCAPE AND LANDSCAPE



Wadi Street consisting of:

- Landscaping and Hardscaping Works

Main Contractor : SBCM

Consultant : Parsons

Owner : KAFD



# WADI STREET SCAPE AND LANDSCAPE





# WADI STREET SCAPE AND LANDSCAPE



# WADI STREET SCAPE AND LANDSCAPE



# WADI STREET SCAPE AND LANDSCAPE

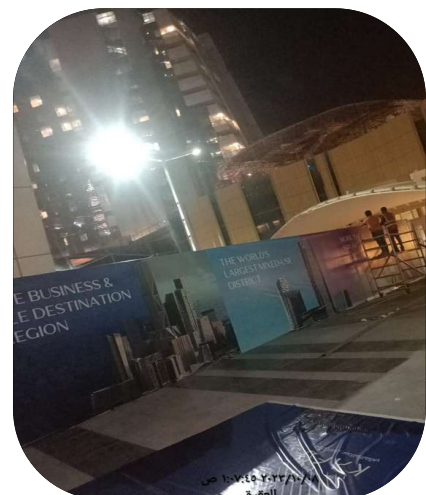
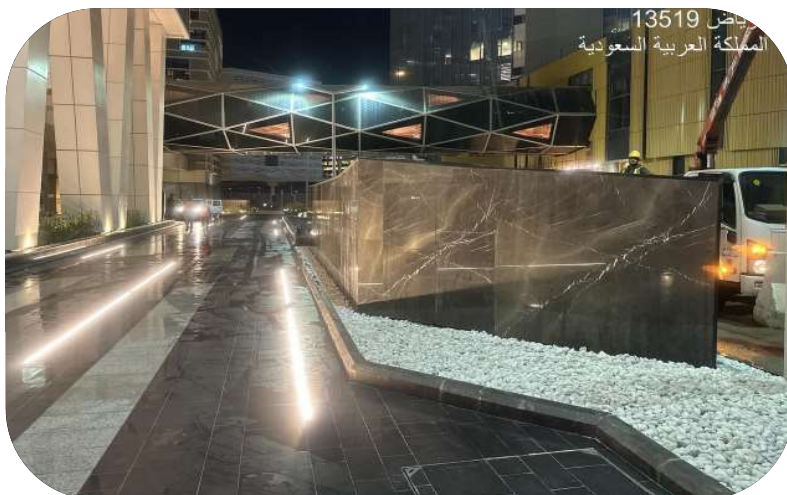

# JAX DBF - ART BIENNALE



JAX DBF consisting of:

- Demolition works
- Concrete skeleton works
- Finishing works
- Landscape works
- Asphalt works

Main Contractor : MAC

Consultant : Ministry of Culture

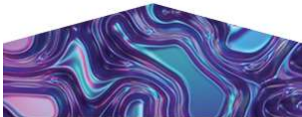

JAX District حي جاكس



# JAX DBF - ART BIENNALE



# JAX-CUT ENTANCE & WINDOW



JAX-CUT Entance & Window consisting of:

- Earth Works
- Concrete Skeleton Works
- Steel Structure Works
- Finishing Works
- MEP Works

Main Contractor : WATAD  
Consultant : East Consulting Engineering  
Company  
Owner : Ministry of Culture

# JAX-CUT ENTANCE & WINDOW



# JAX-CUT ENTANCE & WINDOW

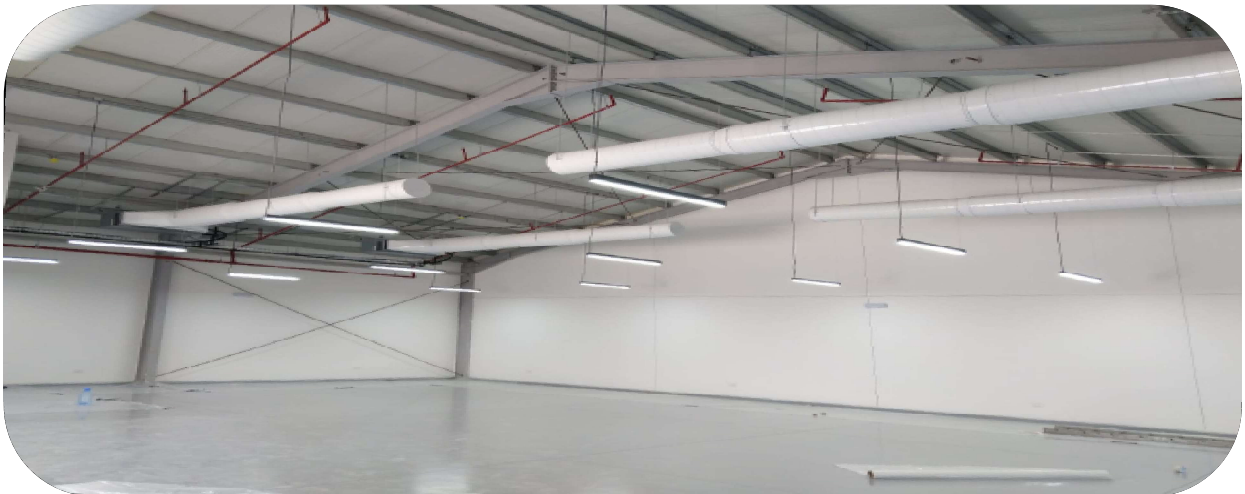



# JAX-CUT ENTANCE & WINDOW



# JAX-CUT ENTANCE & WINDOW



# EGYPTION EMBASSY



Egyption Embassy Project consisting of:

- Earth Works
- Concrete Skeleton Works
- Finishing Works
- Landscaping Works

Main Contractor : Ridco  
Consultant : Al Ekhtiar Consulting Engineering  
Owner : Egyption Embassy



# EGYPTION EMBASSY



# EGYPTION EMBASSY



# EGYPTION EMBASSY



# PRIVATE VILLA



Private Villa consisting of:

- Earth Works
- Concrete Skeleton Works
- Stone cladding

Main Contractor : Desert Shine

# PRIVATE VILLA





# ALFANAA ALAWWAL



Alfanaa Alawwal Project consisting of:

- Earth Works
- LandScaping Works

Main Contractor : MAC Construction

Consultant : Dar-engineering

Owner : Ministry of Culture

# ALFANAA ALAWWAL



# ALFANAA ALAWWAL



# JAX OFFICES



JAX Offices consisting of:

- Demolition works
- Concrete skeleton works
- Finishing works
- Landscape works
- Asphalt works

Main Contractor : MAC

Consultant : Ministry of Culture



JAX District حي جاكس



# JAX OFFICES



# JAX OFFICES



# JAX OFFICES



# JAX OFFICES





# RENOVATION OF THE MINISTRY OF TOURISM



Renovation of the Ministry of Tourism consisting of:

- Demolition of all interior work
- Site offices
- Banner advertising fence

Main Contractor : SBCM

Consultant : Saudconsult

# RENOVATION OF THE MINISTRY OF TOURISM



# RENOVATION OF THE MINISTRY OF TOURISM

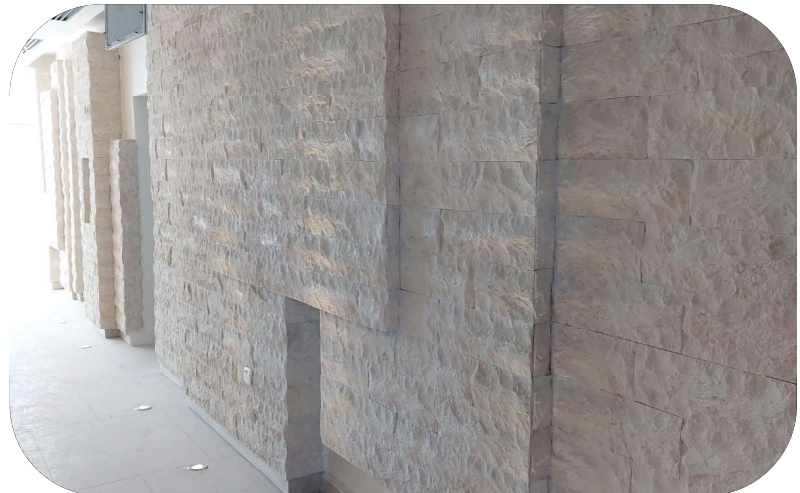
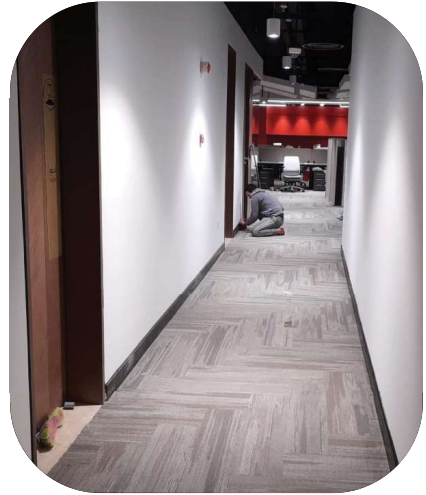

# AL MANARAT INTERNATIONAL SCHOOL



AL MANARAT International School consisting of:

- RCC and Finishing works for RNG KG BUILDING 2100 m<sup>2</sup>
- Hardscape and Landscape works 3300 m<sup>2</sup>

Main Contractor : SBCM

Consultant : NeB

# AL MANARAT INTERNATIONAL SCHOOL



# INNOVATION PARK



Innovation Park consisting of:

- RCC works
- Landscape works
- Agriculture works

Main Contractor : SBCM

Consultant : V3 Middle East



# INNOVATION PARK



# AREA 1 PUBLIC REALM HARDSCAPE WORKS



King Abdullah Financial District consisting of:

- RCC for planter
- Landscape
- Stone Cladding
- Concrete repair

Main Contractor : SBCM

Consultant : Saudconsult



# AREA 1 PUBLIC REALM HARDSCAPE WORKS

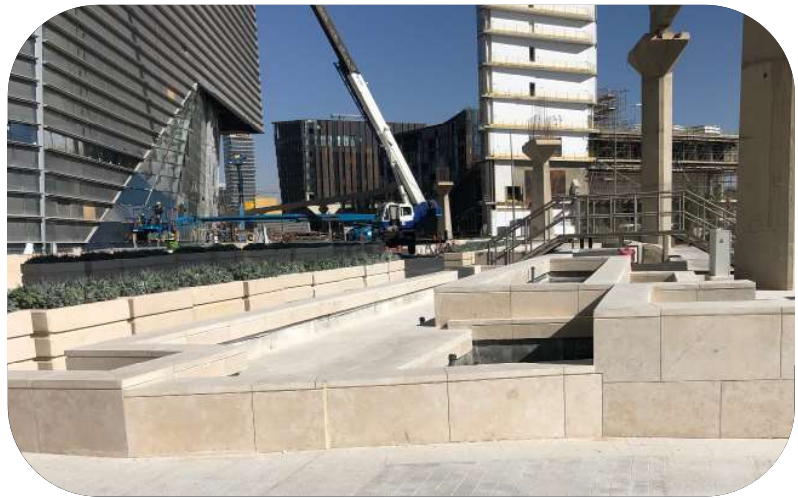

# AVENUE PARK



Avenue Park consisting of:

- Landscape
- Finishing works

Main Contractor : Roya Real Estate

Consultant : Saudconsult

# AVENUE PARK



# RIYADH FRONT



Riyadh Front consisting of:

- Landscape
- Finishing works

Main Contractor : Kaden Investment

Consultant : Saudconsult



# RIYADH FRONT





# ACCREDITATIONS

اسم المشروع : Panda P176 Market		رقم المشروع : P176		نموذج رقم (6)	
					
<b>REQUEST FOR SUBCONTRACTOR APPROVAL</b> طلب اعتماد مقاول باطن أو مورد					
نوع التقديم : new		رقم التقديم : SR009		تاريخ التقديم : 06/04/2024	
البند بالكميات :		البند بالوصفات :		البند بالخططات :	
موضوع التقديم					شركة مختصة في تنفيذ جميع أعمال الخرسانات وجميع أعمال التشطيب طبقا للمواصفات الهندسية ومخططات المشروع
مسلسل		أسم المقاول أو المورد		تصنيف المقاول بمجاله	
1		Desert Shine		سنوات الخبرة و التأهيل	
2		phone / +966 55 739 6292		مرفقات	
ملف ترميني					
<b>Contractor's Stamp &amp; Sin</b> توقيع و ختم المقاول:					
بهذا نقر بأن المقاول أو المورد القدم متخصص في الاعمال المطلوب اسنادها اليه وسوف يقوم بتنفيذها طبقاً للمواصفات والمخططات و العيّنات الممنّدة والاصول الفنية المطلوبة مثل هذه الاعمال وتحت اشرافنا الكامل وتحمل كامل المسؤولية المترتبة على الاعمال التي يقوم بتنفيذها أو اي اضرار ناتجة عن ذلك					
الاسم :		الاسم : ذنيس الرايسيا		التاريخ : 06/04/24	
التوقيع :		التوقيع :		مدير المشروع المقاول :	
<b>Consultant's Stamp &amp; Comments</b> ملاحظات و توصيات الإستشاري :					
<input type="checkbox"/> التوصية بالموافقه		<input checked="" type="checkbox"/> التوصية بالموافقه مع ملاحظات		<input type="checkbox"/> التوصية بالرفض مع اعادة التقديم	
نوصي باعتماد مؤسسة بريق الصحراء كمقاول باطن لتنفيذ اعمال الخرسانة بالمشروع و ذلك بما لا يعفي المقاول الرئيسي من التزاماته التعاقدية و دون الاخلال بالبند التعاقدية و ذلك بما لا يزيد عن 30 % من القيمة الاجمالية للمشروع - و أن يكون التصنيف للمقاول يغطي القيمة التعاقدية للاعمال مع ضرورة الالتزام بالأتي :					
استكمال التقديم بارفاق أوراق المقاول كاملة سارية المفعول - يبقى المقاول تحت التجربة لمدة ثلاثون يوما و يكون التقديم النهائي بعد فترة التجربة					
تقديم الدراسات الفنية و الانشائية و المخططات و التفاصيل بالتنسيق مع المقاول الرئيسي لكافة مراحل العمل قبل البدء بالتنفيذ					
تقديم كافة المواد و العدد و التجهيزات و السقائل للاعتماد قبل البدء بالتوريد - تقديم خطة الصب - خطة العمل - و طريقة تدعيم القوالب					
استخدام البليود الجديد - تقديم ضمان اعمال الشدة المعدنية من شركة معتمدة - تقديم ضمان سلامة الاعمال الانشائية لمدة لا تقل عن 10 سنوات					
أن يكون العمل باستخدام العتالة و الفنيين المهرة المدربين - الالتزام بالشروط و المواصفات الفنية و التعاقدية و أصول الصناعة					
يكون المقاول مسؤول مسؤولية كاملة عن سلامة العمال و السبتي و لوازم سلامة العمال - و سلامة الاعمال اثناء التنفيذ و بعد انتهاء الاعمال					
اعتماد المقاول الباطن او المورد لا يعفي المقاول الرئيسي من التزاماته التعاقدية و مسؤولياته الفنية و القانونية امام الاستشاري و المالك					
هام جدا : لا يعتبر التوصية باعتماد المورد او مقاول الباطن ساري المفعول الا بعد الموافقة من المالك					
الاسم :		الاسم : 2024		التاريخ :	
التوقيع :		التوقيع :		مدير المشروع الاستشاري :	
قرار المالك:		<input type="checkbox"/> موافق .		<input type="checkbox"/> موافق مع ملاحظات	
		<input type="checkbox"/> مرفوض		Decision of Ministry	
ممثل المالك:		قسم الإشراف		التاريخ :	
المهندس :		المهندس :			
التوقيع :		التوقيع :			

 وزارة الثقافة Ministry of Culture	 شركة الجا JAX	 WATAD															
<b>JAX DISTRICT PROJECTS</b>																	
<b>JAX-CUTS, ENTRANCE AND WINDOWS</b>																	
<b>SUBMITTAL</b>																	
رقم المقبول Contractor Name: <b>WATAD</b>	رقم الترخيص 602 MHC JAX CSM-70-0013	التاريخ 25-Dec-22															
<b>DELIVERY</b>																	
To: <b>ECEC</b>	Counter: <b>Arifed Otae</b>	REMARKS:															
For Contractor (JAX):	Recipient:	<input type="checkbox"/> SHOP DRAWING <input type="checkbox"/> SAMPLE <input type="checkbox"/> MANUFACTURING DATA <input type="checkbox"/> CERTIFICATE <input type="checkbox"/> GUARANTEE <input checked="" type="checkbox"/> OTHER															
<b>FOR CLIENT USE ONLY:</b> Recd from Clerk:	Date: 25-Dec-22																
Out to Client:	Out to Engr's:																
In from Client:	In from Engr's:																
Out to Contractor:	H from Engr's:																
25-Dec-22	25-Dec-22																
<table border="1" style="width:100%; border-collapse: collapse;"> <thead> <tr> <th>Req. No.</th> <th>Qty</th> <th>Desc. / Spc. Reference</th> <th>Remark</th> <th>Code</th> </tr> <tr> <th>الرقم</th> <th>الكمية</th> <th>الوصف / المواصفات</th> <th>ملاحظات</th> <th>الرمز</th> </tr> </thead> <tbody> <tr> <td>1</td> <td>1</td> <td>Prequalification for Sub-Contractor Desert Shine Contracting Est.</td> <td>Hard Copy</td> <td></td> </tr> </tbody> </table>	Req. No.	Qty	Desc. / Spc. Reference	Remark	Code	الرقم	الكمية	الوصف / المواصفات	ملاحظات	الرمز	1	1	Prequalification for Sub-Contractor Desert Shine Contracting Est.	Hard Copy			
Req. No.	Qty	Desc. / Spc. Reference	Remark	Code													
الرقم	الكمية	الوصف / المواصفات	ملاحظات	الرمز													
1	1	Prequalification for Sub-Contractor Desert Shine Contracting Est.	Hard Copy														
<b>Remarks:</b> - approved no objections. - As per the Contract Conditions shall not exceed 30% of the main contract																	
<b>Consultant Engr.</b> Name: <b>Ali Jees</b> Signature:	<b>Project Manager</b> Name: <b>Arifed Otae</b> Signature:	<b>Consultant Stamp</b>															
<input type="checkbox"/> A Approved <input checked="" type="checkbox"/> B Approved At Home <input type="checkbox"/> C Required As Noted <input type="checkbox"/> D Rejected <input type="checkbox"/> E For Information																	
Distribution:																	
<input type="checkbox"/> CONTRACTOR	<input type="checkbox"/> CONTRACTOR	<input type="checkbox"/> CONTRACTOR															
Contractor's Signature:																	
Received For:																	
Date:																	

1714  
20/12/22

25 Dec 2022 / 8 4 AM





**Document Submission Sheet**

<b>Programme No.:</b>	KAFD00257
<b>Cluster / Parcel:</b>	Wadi Street Scene and Landscape
<b>Document Title:</b>	Desert Shine – Backfilling Material Supplier Prequalification
<b>Document No.:</b>	KAFD-MUP-SBC-CIV-PQD-00044
<b>Revision No.:</b>	R01



Action	Print Name	Signature	Role	Date
Prepared	Ahmad Qadouri		QA/QC Manager	22/10/22
Checked	Mohammad Hammoudeh		Construction Manger	22/10/22
Reviewed	Ahmad Qadouri		QA/QC Manager	22/10/22
Approved	Wassef Nassar		Project Manager	22/10/22

This PQD of DESERT SHINE for apply & supply of Backfilling Materials is accepted. Any materials to be supplied by this company is subject for MRP / WIR submittals for further review & approval and submission of third-party laboratory test results and on-site testing.

The background features a dark teal color with large, overlapping, curved shapes in a metallic gold or yellow hue. The shapes create a sense of depth and movement, with some appearing to be layered on top of others.

# **LEGAL DOCUMENTS**

# TRADE QR CODE



شركة بريق الصحراء للمقاولات



السجل التجاري: 1010363227

## رمزك التجاري QR Code

من خلاله يمكنك التحقق المباشر من المعلومات:

- رخصة البلدية
- السجل التجاري
- برنامج نطاقات
- شهادة السعودة
- الغرفة التجارية
- شهادة الزكاة

# COMMERCIAL REGISTER

الرقم الموحد : ٧٠٠٣٣٧٦٤٥١  
رقم المنشأة : ١٠١٠٣٦٣٢٢٧  
التاريخ : ١٤٣٤/٠٣/٢٣ هـ

## شهادة تسجيل الشركة

### Company Registration Certificate



وزارة التجارة  
Ministry of Commerce

الاسم التجاري للشركة : شركة بريق الصحراء للمقاولات  
نوعها : ذات مسؤولية محدودة

جنسيتها : سعودي

مدة الشركة : تبدأ من : ١٤٤٥/٠٩/١٥ هـ وتنتهي في :  
مركزها الرئيسي : ٣٧٤٢، زيادة القرطبي، الملز، ٧١٤٦  
هاتف : ١٢٨٣٦ الرمز البريدي :  
النشاط : للاطلاع على بيانات الأنشطة الرجاء مسح الرمز التجاري

رأس المال : ١٠٠,٠٠٠ ريال سعودي  
المديرون : 1 زياد عاطف فائز الشهري

2	سفيان عبدالله علي النديوي
3	
4	
5	
6	
7	
8	
9	
10	
11	
12	
13	
14	
15	
16	

سلطات المدير/المديرون : حسب ما نص عليه عقد الشركة

يشهد مكتب السجل التجاري بمدينة : الرياض  
وتنتهي صلاحية الشهادات في : ١٤٤٦/٠٩/١٥ هـ بموجب الإيصال رقم : ٦٤٩٠١٢٥  
بأنه تم تسجيل الشركة المذكورة أعلاه بمدينة : الرياض  
وتاريخ : ١٤٤٢/١٠/١٨ هـ



To Verify The Information Of This Certificate Visit <http://mc.gov.sa>

بمفتاح التحقق من صحة هذه الشهادة بالدخول على <http://mc.gov.sa>

+966 11 294 4444 | Riyadh 11162 Kingdom of Saudi Arabia | المملكة العربية السعودية | www.mc.gov.sa MCgovSA @ f t y

# REGISTRATION NUMBER

رؤية  
**2030**  
الجمهورية العربية السعودية  
KINGDOM OF SAUDI ARABIA

المركز السعودي للأعمال  
Saudi Business Center

وزارة التجارة  
Ministry of Commerce



السادة / شركة بريق الصحراء للمقاولات

نسأل الله أن يكتب لكم التوفيق والنجاح في عملكم التجاري وأن تكونوا شريكاً في تعزيز اقتصاد المملكة العربية السعودية.

## يسرنا إبلاغكم بأن رقم منشأتكم الموحد هو

٧٠٠٣٢٧٦٤٥١

وقد تم ربطه بالخدمات الحكومية التالية..

تحت الاجراء رقم منشأتك	 المؤسسة العامة للتأمينات الاجتماعية General Organization for Social Insurance	١٠١٠٣٦٣٣٧ رقم منشأتك	 وزارة التجارة Ministry of Commerce
١٠٦١٣٧ رقم منشأتك	 اتحاد الغرف السعودية Federation of Saudi Chambers	١١١٥٠٣٩ رقم منشأتك	 الجمعية العامة للتجارة والصناعة Saudi Chamber of Commerce and Industry
لا يوجد رقم منشأتك	 بلدي balady	١٩٣٣٣٠٧٩٧ رقم منشأتك	 سبل
		٣٠٢١٣٣٥٨٦٥ رقم منشأتك	 هيئة الزكاة والضريبة والجمارك Zalat Tax and Customs Authority

للاستفادة من الخدمات المقدمة  
من الجهات الحكومية



دليل التاجر



# VAT REGISTRATION CERTIFICATE



تاريخ الإصدار: 2019/01/21  
الرقم المميز: 3021335865



الهيئة العامة للزكاة والدخل  
General Authority of Zakat & Tax



## شهادة تسجيل في ضريبة القيمة المضافة VAT Registration Certificate

تشهد الهيئة العامة للزكاة والدخل بأن المكلف أدناه مسجل في ضريبة القيمة المضافة بتاريخ 2018/01/09

Hereby, The General Authority of Zakat & Tax (GAZT) certifies that the taxpayer below is VAT registered on 09/01/2018

اسم المكلف:	مؤسسة بريق الصغراء للمقاولات	Taxpayer Name:
رقم التسجيل الضريبي:	302133586500003	VAT Registration Number:
تاريخ نفاذ التسجيل:	2018/01/01	Effective Registration Date:
عنوان المكلف:	الرياض، الرياض - الخليج - الامام، 13214	Taxpayer Address:



كمكلف مسجل في ضريبة القيمة المضافة، لا يجوز لك تحصيل ضريبة القيمة المضافة من عملائك قبل تاريخ نفاذ التسجيل بالضريبة. في حال تبين غير ذلك، ستقوم الهيئة العامة للزكاة والدخل بتنفيذ الغرامات المستحقة

هذه الوثيقة مرسلة من النظام الآلي ولا تحتاج إلى توقيع  
- الهيئة العامة للزكاة والدخل -

# VAT REGISTRATION CERTIFICATE



تاريخ الإصدار: 2019/01/21  
الرقم المميز: 3021335865



الهيئة العامة للزكاة والدخل  
General Authority of Zakat & Tax



اسم المكلّف:	مؤسسة بريق الصغراء للمقاولات	Taxpayer Name:
رقم السجل التجاري/الرخصة/العقد:	1010363227	CR / License / Contract No.:
الفترة الضريبية:	ربع سنوي-Quarterly	Tax Period:
تاريخ استحقاق أول إقرار ضريبي:	2018/04/30	First Filing due date:

# VAT



كمكلف مسجل في ضريبة القيمة المضافة، لا يجوز لك تحصيل ضريبة القيمة المضافة من عملائك قبل تاريخ نفاذ التسجيل بالضريبة. في حال تبين غير ذلك، ستقوم الهيئة العامة للزكاة والدخل بتنفيذ الغرامات المستحقة

هذه الوثيقة مرسلة من النظام الذي ولا تحتاج إلى توقيع  
- الهيئة العامة للزكاة والدخل -

# CHAMBER CERTIFICATE

شهادة اشتراك Membership Certificate		مفحة الرياض Riyadh Chamber	
Membership No. :	106137	106137	رقم العضوية الموحد :
Date of Issue:	12/01/2015	2015/01/12	تاريخ الاصدار:
Membership Class :	Third	الثالثة	درجة العضوية :
Riyadh Chamber Certifies			تشهد الغرفة التجارية الصناعية بالرياض بأن مؤسسة بريق الصحراء للمقاولات
Commercial Registration No.	1010363227	1010363227	مقيدة بالسجل التجاري / الترخيص رقم :
Certificate Expires on	15/03/2025	2025/03/15	ينتهي سريان هذه الشهادة في



**الخدمات  
الإلكترونية**  
E-SERVICES  
الخدمات الإلكترونية لغرفة الرياض - بوابة أعمال | Riyadh Chamber E-Services  
920004565

- يلزم التحقق من الوثيقة عبر الرابط <https://mybusiness.chamber.sa> ، أو تطبيق (سند) للأجهزة المحمولة أو الرقم الموحد دون ادنى مسؤولية على الغرفة عن محتوى الوثيقة.
- تعد هذه الورقة من الوثائق الإلكترونية لغرفة الرياض، ويمنع تعديلها أول محاولة العبث بها وتصبح لاغية حال محاولة تعديلها وتعرض صاحبها للملاحقة القانونية.



# ZAKAT CERTIFICATE



TIN ٣٠٢١٣٥٨٦٥ الرقم المميز  
Certificate No. ١٠٢٢١٨٢١٧٠ رقم الشهادة  
Issue Date ١٤٤٥/٨/٠٥ تاريخ الاصدار



هيئة الزكاة والضريبة والجمارك  
Zakat, Tax and Customs Authority

المملكة العربية السعودية  
Kingdom of Saudi Arabia

## شهادة Certificate

**The Zakat, Tax and Customs Authority certifies that the Taxpayer**

**تشهد هيئة الزكاة والضريبة والجمارك أن المكلف /**

**موسسه بريق الصحراء للمقاولات**

**Entity Unified No. /ID No.**

**١٠٥٩١٧٥٨٢**

**الرقم الموحد للمنشأة / رقم هوية**

**Commercial Registration/License / Contract No**

**١٠١٠٣٦٣٢٢٧**

**سجل تجاري / رخصة / عقد رقم**

Has submitted his tax return for the period ending on 31/12/2023 AD, and he was granted the certificate to complete all his transactions including the payment of the final amount due on the contract.

The Certificate is valid until 02/11/1446 AH corresponding to 30/04/2025 AD

( The second of Dhu al-Qi'dah one thousand four hundred forty-six Hijri )

قدم إقراره عن الفترة المنتهية في ١٨/١٢/١٤٤٥ هـ، وقد منح هذه الشهادة لإنهاء جميع معاملاته بما في ذلك صرف مستحقاته النهائية عن العقود.

يسري مفعول هذه الشهادة حتى تاريخ ٢٠/١١/١٤٤٦ هـ الموافق ٣٠/٠٤/٢٠٢٥ م

( الثاني من ذو القعدة ألف وأربعمائة وستة وأربعون هجري )

لا يعتد بهذه الشهادة إلا بعد التحقق من موقع الهيئة الإلكتروني: [www.zatca.gov.sa](http://www.zatca.gov.sa)

This certificate is not valid until verified by the Authority's Website: [www.zatca.gov.sa](http://www.zatca.gov.sa)

zatca.gov.sa 19993 @zatca\_sa



هذه الوثيقة مستخرجة من النظام الآلي ولا تحتاج إلى توقيع ولا يعتد بهذه الشهادة إلا بعد التحقق من موقع الهيئة [www.zatca.gov.sa](http://www.zatca.gov.sa)

# ZAKAT CERTIFICATE



TIN ٣٠٢١٣٥٨٦٥ الرقم المميز  
Certificate No. ١٠٢٢١٨٢١٧٠ رقم الشهادة  
Issue Date ١٤٤٥/٨/٠٥ تاريخ الاصدار



هيئة الزكاة والضريبة والجمارك  
Zakat, Tax and Customs Authority

المملكة العربية السعودية  
Kingdom of Saudi Arabia

## قائمة فروع المكلف

### List of Taxpayer Branches

المدينة City	إسم الفرع Branch Name	رقم سجل تجاري / رخصة / عقد CR/License/Contact Number
الرياض Riyadh	مؤسسة مخبوزات بشرى للوجبات الجاهزة	١٠١٠٧٥٣٨٣٠

zatca.gov.sa 19993 @zatca\_sa



هذه الوثيقة مستخرجة من النظام الآلي ولا تحتاج إلى توقيع  
ولا يعتد بهذه الشهادة إلا بعد التحقق من موقع الهيئة  
www.zatca.gov.sa

# SAUDIZATION CERTIFICATE

QIWA  
قي

الموارد البشرية  
والتنمية الاجتماعية

## شهادة التوطين

رقم الشهادة	449068-67380491
تاريخ الإصدار	01/06/2024
تاريخ انتهاء الصلاحية	30/08/2024
تاريخ التجديد/التحديث	—
حالة الشهادة	تم التحقق 
اسم المنشأة	شركة بريق الصحاء للمقاولات
رقم المنشأة	1-1115039
رقم السجل التجاري	1010363227
رقم المنشأة الموحد	7003376451
مستوى نطاقات	اخضر متوسط 
معدل التوطين	15%



The Ministry of Human Resources and Social Development certifies that the above mentioned Establishment has achieved the required Saudization rate and has been granted this certificate upon request.

The certificate is electronically generated and approved by the authority. It does not require any signature or stamp.

تشهد وزارة الموارد البشرية والتنمية الاجتماعية بأن المنشأة المذكورة أعلاه حققت نسبة التوطين المطلوبة وتم منحها هذه الشهادة بناءً عن طلبها.

الشهادة تم إنشاؤها إلكترونياً ومعتمدة من الجهة المختصة ولا تحتاج إلى ختم أو توقيع.

# MONSHAAT CERTIFICATE

منشآت  
monsha'at

رقم الشهادة: 23427100887

تاريخ الإصدار: 15-12-2023

اسم المنشأة: مؤسسة بريق الصحراء  
للحاصلات

صلاحية الشهادة: ستة من تاريخ  
الإصدار \*

الرقم الوطني: 7003376451

السجل التجاري: 1010363227



تشهد الهيئة العامة للمنشآت الصغيرة والمتوسطة "منشآت" بأن المنشأة المذكورة أعلاه تدرج  
من ضمن المنشآت الصغيرة والمتوسطة وفقا للتعريف المعتمد لدى "منشآت"

يتم التحقق من الشهادة من خلال موقع منشآت

<https://profile.monshaat.gov.sa/validate>

تعد هذه الشهادة من الوثائق الحكومية الرسمية، ولا يجوز تداولها أو استعمالها إلا في حدود الأغراض التي أصدرت لأجلها، ويحظر قطعياً تداولها أو إدخال أي تعديلات عليها سواء بالإضافة أو الحذف أو التغيير في بياناتها أو غير ذلك من أنواع التعديل، وتعد هذه الشهادة لأغية إننا نأشبهها بشيء من ذلك، كما تعرض من ارتكب أي مما سبق إلى الملاحقة النظامية أمام الجهات المختصة دون الإختلال بما نص عليه الأنظمة ذات العلاقة.

\* يجب التحقق من خلال رابط موقع منشآت عن صلاحية الشهادة حيث أنه يتم التحديث بشكل دوري

# SOCIAL INSURANCE CERTIFICATE

التاريخ ١٤٤٥/١١/٢٤  
الموافق ٠١/٠٦/٢٠٢٤  
رمز الشهادة ٦٦٤٠٣٤٤٥



## شهادة

إسم المنشأة : مؤسسة بريق الصحراء للمقاولات  
إسم صاحب العمل : زياد عاطف فائز الشهري  
ص.ب : ٢٤٩٤٣ الرياض ١٣٢١٤  
السعودية  
رقم الإشتراك : ٥٠٥٩٢٧٥٦٧  
رقم السجل التجاري : ١٠١٠٣٦٣٢٢٧

رقما	كتابة	عدد المشتركين السعوديين
٣	ثلاثة مشتركين	عدد المشتركين غير السعوديين
١٦	ستة عشره مشتركا	المجموع
١٩	تسعة عشره مشتركا	

تشهد المؤسسة العامة للتأمينات الاجتماعية بأن المنشأة المذكورة أعلاه قد أوفت بالزاماتها تجاه المؤسسة وفق البيانات المقدمة منها حتى تاريخ إصدار هذه الشهادة ، والتي تم منحها لتقدمها لأية جهة تطلبها ، وهي صالحة لجميع الأغراض التي نص عليها نظام التأمينات الاجتماعية في المادة (١٩/٦) منه .  
هذه الشهادة سارية المفعول حتى ١٤٤٥/١٢/٢٤ هـ .



يلزم التحقق من صحة وصلاحيه الشهادة عبر زيارة الرابط  
أثناء في الموقع الإلكتروني للمؤسسة العامة للتأمينات الاجتماعية  
أو عن طريق استخدام  
الرمز المعرف التالي :

[www.gosi.gov.sa/vc](http://www.gosi.gov.sa/vc)

( الشهادة معتمدة من صاحب الصلاحية ولا تحتاج إلى توقيع أو ختم )

ننهادة

[www.gosi.gov.sa](http://www.gosi.gov.sa)  
800 1243344



تعد هذه الشهادة من الوثائق الإلكترونية الحكومية الرسمية ، ويحظر قطعياً تقليدها أو إدخال أي تعديلات عليها سواء بالإضافة أو الحذف أو التغيير في بياناتها أو غير ذلك من النواع للتعديل ، وتعد الشهادة لاجية إذا شابهها شيء من ذلك ، كما تعرض صاحبها للملاحقة النظامية أمام الجهات المختصة بالإضافة إلى مبالغته نظام التأمينات الاجتماعية من عقوبات ، ولا يجوز تداول الشهادة إلا في الأغراض التي أصدرت لأجلها وفقاً لأحكام نظام التأمينات الاجتماعية ، والمؤسسة العامة للتأمينات الاجتماعية غير مسؤولة عن أي آثار أخرى مترتبة قبل الغير عن الشهادة وغير مسؤولة عن أي عملية تزوير أو تعديل تتم على البيانات الواردة فيها .





**DESERT SHINE** CONTRACTING COMPANY

ALIZDIHAR, IMAM SAUD BIN ABDULAZIZ, RIYADH, SAUDI ARABIA

MOBILE: +966 55 739 6292 | [INFO@DESERT-SHINE.COM](mailto:INFO@DESERT-SHINE.COM) | [DESERT-SHINE.COM](http://DESERT-SHINE.COM)